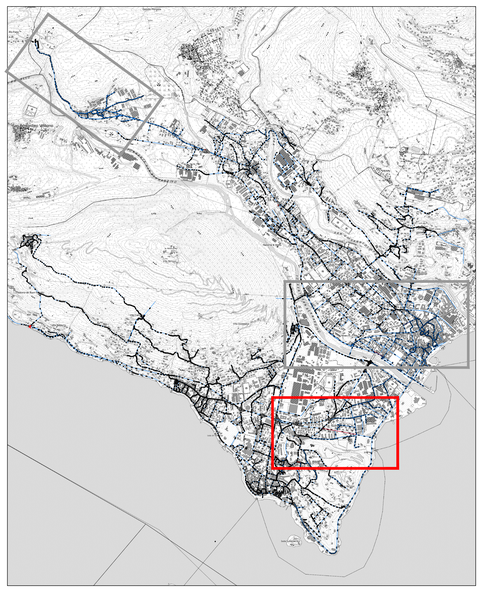

COMUNE DI VERBANIA (VB)

ACQUA NOVARA.VCO S.p.A.
Via Triggiani, 9 - 28100 NOVARA (NO)
Tel. 0321 413111 - Fax. 0321 458729
@mail: info@acquanovaravco.eu
@pec: segreteria@pec.acquanovaravco.eu

TITOLO COMMESSA:

RIDUZIONE PERDITE IDRICHE NEL COMUNE DI VERBANIA LOTTO 1

OGGETTO:

Planimetria dello stato di fatto con indicazione dei sottoservizi Tavola 2 di 3

SCALA: *1:10000*

AVANZAMENTO PROGETTO:	Data Rev. N° 0 :
DEFINITIVO	**Luglio 2023**

Rev. N°	Modifiche	Data
1	–	-/-/-
2	–	-/-/-
3	–	-/-/-
4	–	-/-/-

Rif. N° Commessa: *Y00M - 10037452*	Il Progettista: ISOLA BOASSO STUDIO DI INGEGNERIA Studio di Ingegneria Isola Boasso & Associati Srl Corso Pretoriani 86, 13100 Vercelli Dott. Ing. Riccardo ISOLA Dott. Ing. Paolo BOASSO Dott. Ing. Fabrizio RABAGLIO	Elaborato N°: *ID.03.002*
CUP: *D59E17000010002*		
RUP: *Ing. Giuseppe Caranti*		

PROPRIETA' RISERVATA
QUESTO DISEGNO NON PUO' ESSERE RIPRODOTTO NE' COMUNICATO A TERZI SENZA AUTORIZZAZIONE DI ACQUA NOVARA.VCO s.p.a.