



ACQUA NOVARA.VCO S.p.A.

Sede Legale

Via Triggiani Leonardo, 9
28100 Novara -NO- Italia

STUDIO DI INGEGNERIA
Dott. Ing. A.PARMIGIANI

Via Monte Bianco, 24
28062 Cameri (NO)

Tel e Fax 0321/510644
e-mail: achille.parmigiani@gmail.com

OGGETTO:

**REALIZZAZIONE DI RETE IDRICA
DI ADDUZIONE TRA I COMUNI
DI GARBAGNA E NIBBIOLA**

- Progetto definitivo -

ELABORATO N°

DT. 10

CONTENUTO DELL'ELABORATO:

Piano parcellare di esproprio

DATA

Aprile 2017

AGGIORNAMENTI:

a Rev.1

b

c

SCALA

REALIZZAZIONE DI RETE IDRICA DI ADDUZIONE TRA I COMUNI DI GARBAGNA E NIBBIOLA
PIANO PARTICELLARE DI ESPROPRIO - Progetto esecutivo

NOMINATIVO	N°	DATI IDENTIFICATIVI				DATI CLASSAMENTO								SUPERFICI OCCUPATE				SERVITU' DI PASSAGGIO			
		Partita	Foglio	Mappale	Sub	Porzione	Qualità	Classe	SUPERFICIE			REDDITO		Lunghezza [m]	Larghezza [m]	Superficie [m²]	Indennizzo [0.8 €/m²]	Lunghezza [m]	Larghezza [m]	Superficie [m²]	Indennizzo [2 €/m²]
									ha	a	ca	Dominicale	Agrario								
COMUNE DI GARBAGNA NOVARESE																					
GAVINELLI Gian Michele nato a Novara il 30/03/1947 C.F. :GVNGMC47C30A752E - Proprietà 1000/1000	1		13	11			BOSCO CEDUO	2		06	30	0,49	0,10	37,3	3,50	130,55	€ 104,44	37,3	1,00	37,3	€ 74,60
MONZASCHI Antonio nato a CASTEL MELLA il 10/10/1943 C.F.: MNZNTN43R10C208M - Proprietà 1/2 in regime di sep. dei beni MONZASCHI Gianpietro nato a CASTEL MELLA il 21/08/1941 C.F.: MNZGPT41M21C208I - Proprietà 1/2	2		13	7			BOSCO CEDUO	2		03	10	0,24	0,05	93,35	3,50	326,725	€ 261,38	93,35	1,00	93,35	€ 186,70
MONZASCHI Antonio nato a CASTEL MELLA il 10/10/1943 C.F.: MNZNTN43R10C208M - Proprietà 1/2 in regime di sep. dei beni MONZASCHI Gianpietro nato a CASTEL MELLA il 21/08/1941 C.F.: MNZGPT41M21C208I - Proprietà 1/2	3		13	6			BOSCO CEDUO	2		14	10	1,09	0,22	82,89	3,50	290,115	€ 232,09	82,89	1,00	82,89	€ 165,78
GAVINELLI Gian Michele nato a Novara il 30/03/1947 C.F. :GVNGMC47C30A752E - Proprietà 1000/1000	4		13	33			BOSCO CEDUO	2		07	70	0,60	0,12	112,65	3,50	394,275	€ 315,42	112,65	1,00	112,65	€ 225,30
MONZASCHI Emanuele nato a GALLIATE il 17/10/1975 C.F.: MNZMNL75R17D872X - Proprietà 1/2 MONZASCHI Antonio nato a CASTEL MELLA il 10/10/1943 C.F.: MNZNTN43R10C208M - Proprietà 1/2 in regime di sep. dei beni	5		13	34			BOSCO CEDUO	2		03	50	0,27	0,05	111,16	3,50	389,06	€ 311,25	111,16	1,00	111,16	€ 222,32
MONZASCHI Emanuele nato a GALLIATE il 17/10/1975 C.F.: MNZMNL75R17D872X - Proprietà 1/2 MONZASCHI Antonio nato a CASTEL MELLA il 10/10/1943 C.F.: MNZNTN43R10C208M - Proprietà 1/2 in regime di sep. dei beni	6		13	38			BOSCO CEDUO	2		08	60	0,67	0,13	4,88	3,50	17,08	€ 13,66	4,88	1,00	4,88	€ 9,76
MONZASCHI Emanuele nato a GALLIATE il 17/10/1975 C.F.: MNZMNL75R17D872X - Proprietà 1/2 MONZASCHI Antonio nato a CASTEL MELLA il 10/10/1943 C.F.: MNZNTN43R10C208M - Proprietà 1/2 in regime di sep. dei beni	7		13	35			RISAIA STAB	U		46	60	58,96	25,27	47,35	3,50	165,725	€ 132,58	47,35	1,00	47,35	€ 94,70
MONZASCHI Emanuele nato a GALLIATE il 17/10/1975 C.F.: MNZMNL75R17D872X - Proprietà 1/2 MONZASCHI Antonio nato a CASTEL MELLA il 10/10/1943 C.F.: MNZNTN43R10C208M - Proprietà 1/2 in regime di sep. dei beni	8		13	37			RISAIA STAB	U	1	09	50	138,55	59,38	58,51	3,50	204,785	€ 163,83	58,51	1,00	58,51	€ 117,02

NOMINATIVO	N°	DATI IDENTIFICATIVI				DATI CLASSAMENTO								SUPERFICI OCCUPATE				SERVITU' DI PASSAGGIO			
		Partita	Foglio	Mappale	Sub	Porzione	Qualità	Classe	SUPERFICIE			REDDITO		Lunghezza [m]	Larghezza [m]	Superficie [m²]	Indennizzo [0.8 €/m²]	Lunghezza [m]	Larghezza [m]	Superficie [m²]	Indennizzo [2 €/m²]
									ha	a	ca	Dominicale	Agrario								
MONZASCHI Emanuele nato a GALLIATE il 17/10/1975 C.F.: MNZMNL75R17D872X - Proprietà 1/2 MONZASCHI Antonio nato a CASTEL MELLA il 10/10/1943 C.F.: MNZNTN43R10C208M - Proprietà 1/2 in regime di sep. dei beni	9		13	36			RISAIA STAB	U		73	00	92,37	39,59	159,2	3,50	557,2	€ 445,76	159,2	1,00	159,2	€ 318,40

COMUNE DI NIBBIOLA																					
ZANELLATO Pierangelo nato a Novara il 23/05/1960 C.F.: ZNLPNG60E23F952U - Proprietà 1000/1000	10		4	28			RISAIA STAB	3		89	60	76,35	41,65	93,56	3,50	327,46	€ 261,97	93,56	1,00	93,56	€ 187,12
MONZASCHI Antonio nato a Castel Mella il 10/10/1943 C.F.: MNZNTN43R10C208M - Proprietà 1/2 in regime di sep. dei beni MONZASCHI Emanuele nato a Galliate il 17/10/1975 C.F.: MNZMNL75R17D872X - Proprietà 1/2	11		4	27			RISAIA STAB	3		60	10	51,21	27,94	46	3,50	161,00	€ 128,80	46	1,00	46	€ 92,00
FERRARI Francesco nato a Dello il 25/04/1960 C.F.: FRRFNC60D25D270O - Proprietà 1/4 FERRARI Gian Franco nato a Dello il 19/06/1938 C.F.: FRRGFR38H19D270O - Proprietà 1/4 FERRARI Nicola nato a Galliate il 17/09/1976 C.F.: FRRNCL76P17D872P - Proprietà 1/4 FERRARI Valter nato a Dello il 22/06/1960 C.F.: FRRVTR60H22D270P - Proprietà 1/4	12		4	26			RISAIA STAB	3		69	10	58,88	32,12	58,45	3,50	204,575	€ 163,66	58,45	1,00	58,45	€ 116,90
MONZASCHI Antonio nato a Castel Mella il 10/10/1943 C.F.: MNZNTN43R10C208M - Proprietà 1/2 in regime di sep. dei beni MONZASCHI Emanuele nato a Galliate il 17/10/1975 C.F.: MNZMNL75R17D872X - Proprietà 1/2 in regime di sep.	13		4	29			SEMIN IRRIG	3		46	90	39,97	23,01	66,61	3,50	233,135	€ 186,51	66,61	1,00	66,61	€ 133,22
DEVECCHI Franco nato a Novara il 07/11/1959 C.F.: DVCFNC59S07F952R - Proprietà 4/12 DEVECCHI Maria Rita nata a Novara il 03/09/1958 C.F.: DVCMRT58P43F952N - Proprietà 4/12 DEVECCHI Roberta nata a Trecate il 21/07/1963 C.F.: DVCRRT63L61L356N - Proprietà 4/12	14		4	35			RISAIA STAB	3		73	10	62,29	33,98	19,99	3,50	69,97	€ 55,97	19,99	1,00	19,99	€ 39,98
C.F.: CRMVLR64D23F952X - Proprietà 1/1 in regime di sep. dei beni	15		4	34			SEMIN IRRIG	4	2	94	70	284,61	129,37	208,7	3,50	730,45	€ 584,36	208,7	1,00	208,7	€ 417,40
COLOMBARA Angelo nato a Nibbiola il 18/04/1925 C.F. :CLMNGL25D18F886B - Proprietà 1000/1000	16		4	31			RISAIA STAB	3		27	60	36,35	12,83	59,91	3,50	209,685	€ 167,75	59,91	1,00	59,91	€ 119,82
COLOMBARA Angelo nato a Nibbiola il 18/04/1925 C.F. :CLMNGL25D18F886B - Proprietà 1000/1000	17		4	33			RISAIA STAB	3		22	70	19,34	10,55	65,98	3,50	230,93	€ 184,74	65,98	1,00	65,98	€ 131,96
COLOMBARA Angelo nato a Nibbiola il 18/04/1925 C.F. :CLMNGL25D18F886B - Proprietà 1000/1000	18		4	32			RISAIA	3		23	10	34,6	11,93	73,56	3,50	257,46	€ 205,97	73,56	1,00	73,56	€ 147,12
MILANESI Alberto nato a Novara il 04/12/1975 C.F.: MLNLR175T04F952M - Proprietà 1/1	19		4	53			RISAIA	U		52	70	78,93	27,22	89,27	3,50	312,445	€ 249,96	89,27	1,00	89,27	€ 178,54

NOMINATIVO	N°	DATI IDENTIFICATIVI				DATI CLASSAMENTO								SUPERFICI OCCUPATE				SERVITU' DI PASSAGGIO			
		Partita	Foglio	Mappale	Sub	Porzione	Qualità	Classe	SUPERFICIE			REDDITO		Lunghezza [m]	Larghezza [m]	Superficie [m²]	Indennizzo [0.8 €/m²]	Lunghezza [m]	Larghezza [m]	Superficie [m²]	Indennizzo [2 €/m²]
									ha	a	ca	Dominicale	Agrario								
C.F.: CRMVLR64D23F952X - Proprietà 1/1 in regime di sep. dei beni	20		4	49			SEMIN IRRIG	3		13	60	11,59	6,67	108,23	3,50	378,805	€ 303,04	108,23	1,00	108,23	€ 216,46
FERRARI Giuseppe nato a Novara il 01/07/1950 C.F.: FRRGPP50L01F952L - Proprietà 1/1 bene personale	21		4	66		AA	RISAIA STAB	3		56	00	65,65	26,03	37,49	3,50	131,215	€ 104,97	37,49	1,00	37,49	€ 74,98
	21		4	66		AB	SEMIN IRRIG	3		09	00	10,55	4,42								
FARINA Maria Rosa nata a Nibbiola il 14/12/1952 C.F. : FRNNMRS52T54F886W - Proprietà TRAVAGLINO Anna Maria nata a Vigevano il 27/07/1917 C.F.: TRVNMRI17L67L872J - Usufrutto per 1/2	22		4	67		AA	RISAIA STAB	3		76	00	89,10	35,33	35,98	3,50	125,93	€ 100,74	35,98	1,00	35,98	€ 71,96
OMODEI ZORINI Liliana nata a Nibbiola il 11/04/1956 C.F.: MDZLLN56D51F886U - Proprietà per 1/2 OMODEI ZORINI Maria Luisa nata a Nibbiola il 31/12/1950 C.F.: MDZMLS50T71F886D - Proprietà per 1/2	23		4	68			SEMIN IRRIG	3	1	05	30	123,45	51,66	38,52	3,50	134,82	€ 107,86	38,52	1,00	38,52	€ 77,04
MILANESI Alberto nato a Novara il 04/12/1975 C.F.: MLNLR175T04F952M - Proprietà 1000/1000	24		4	50			RISAIA STAB	3		54	60	71,91	25,38	121,6	3,50	425,6	€ 340,48	121,6	1,00	121,6	€ 243,20
GUALA Antonio nato a Milano il 26/10/1956 C.F.: GLUNTN56R26F205T - Proprietà 1/2 GUALA Roberto nato a Vigevano il 12/02/1943 C.F.: GLURRT43B12L872Q - Proprietà 1/2	25		4	72		AA	RISAIA STAB	3	1	13	00	132,48	52,52	103,29	3,50	361,515	€ 289,21	103,29	1,00	103,29	€ 206,58
	25		4	72		AB	SEMIN IRRIG	3		19	40	22,74	9,52								
FERRARI Giuseppe nato a Novara il 01/07/1950 C.F.: FRRGPP50L01F952L - Proprietà 1000/1000	26		4	73			RISAIA	U		45	30	67,85	23,4	98,91	3,50	346,19	€ 276,95	98,91	1,00	98,91	€ 197,82
BUSSELLI Silvana nata a Melara il 01/04/1935 C.F.: BSSSVN35D41F095S - Proprietà 1/3 MANZINI Carlo nato a Novara il 24/03/1961 C.F.: MNZCRL61C24F952N - Proprietà 1/3 MANZINI Emanuele nato a Galliate il 08/02/1968 C.F.: MNZMNL68B08D872R - Proprietà 1/3	27		4	79			RISAIA	U	1	02	30	153,22	52,83	97,38	3,50	340,83	€ 272,66	97,38	1,00	97,38	€ 194,76
FERRARI Giuseppe nato a Novara il 01/07/1950 C.F.: FRRGPP50L01F952L - Proprietà 1000/1000	28		4	80			RISAIA	U		45	50	68,15	23,5	102,93	3,50	360,255	€ 288,20	102,93	1,00	102,93	€ 205,86

TOTALE INDENNIZZI	€ 6 254,22	€ 4 467,30
-------------------	------------	------------

GARBAGNA
NOVARESE

A

B

C

D

E

F

G

H

I

L

M

N

O

NIBBIOLA

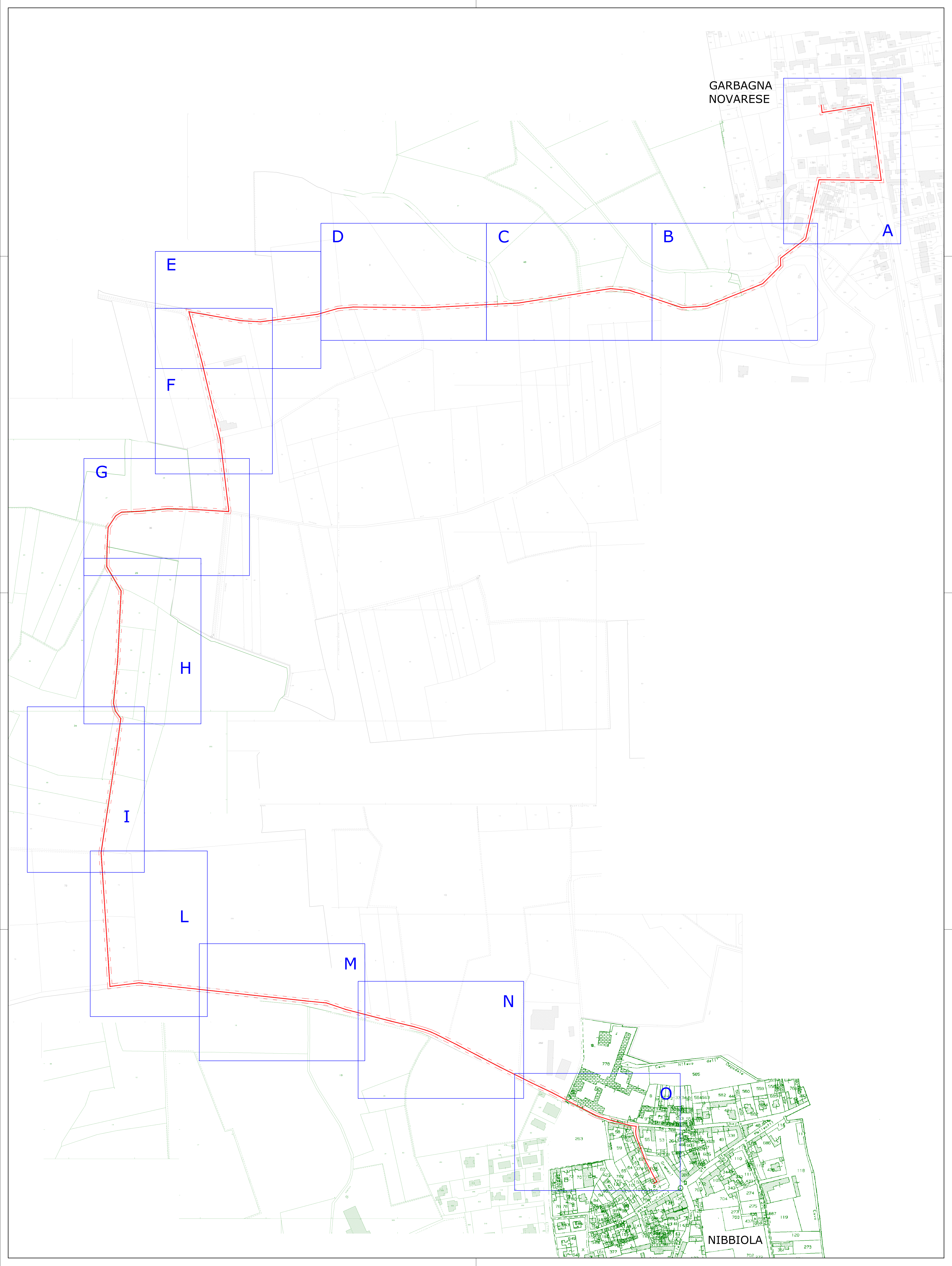

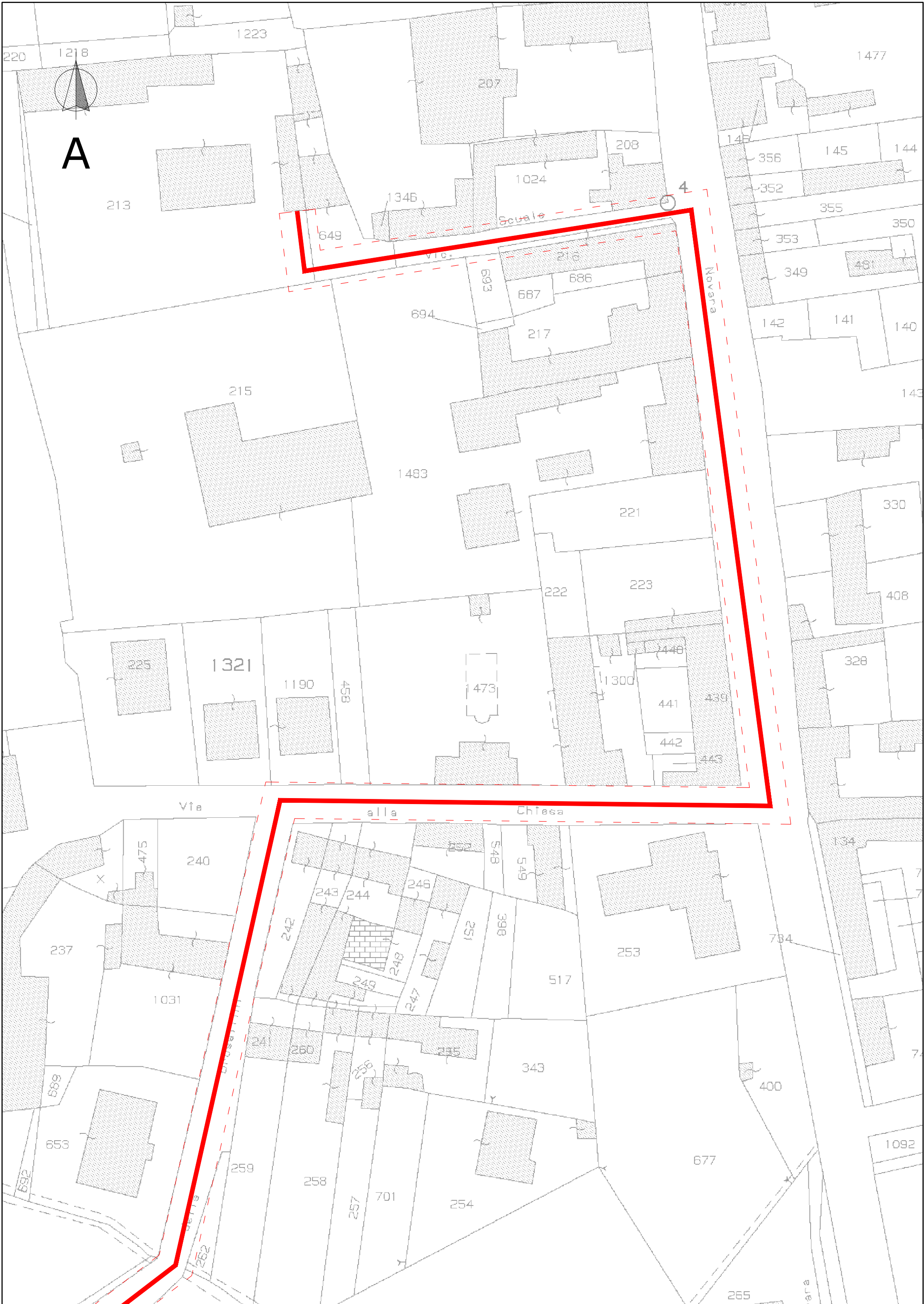

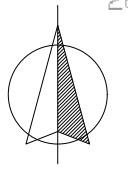
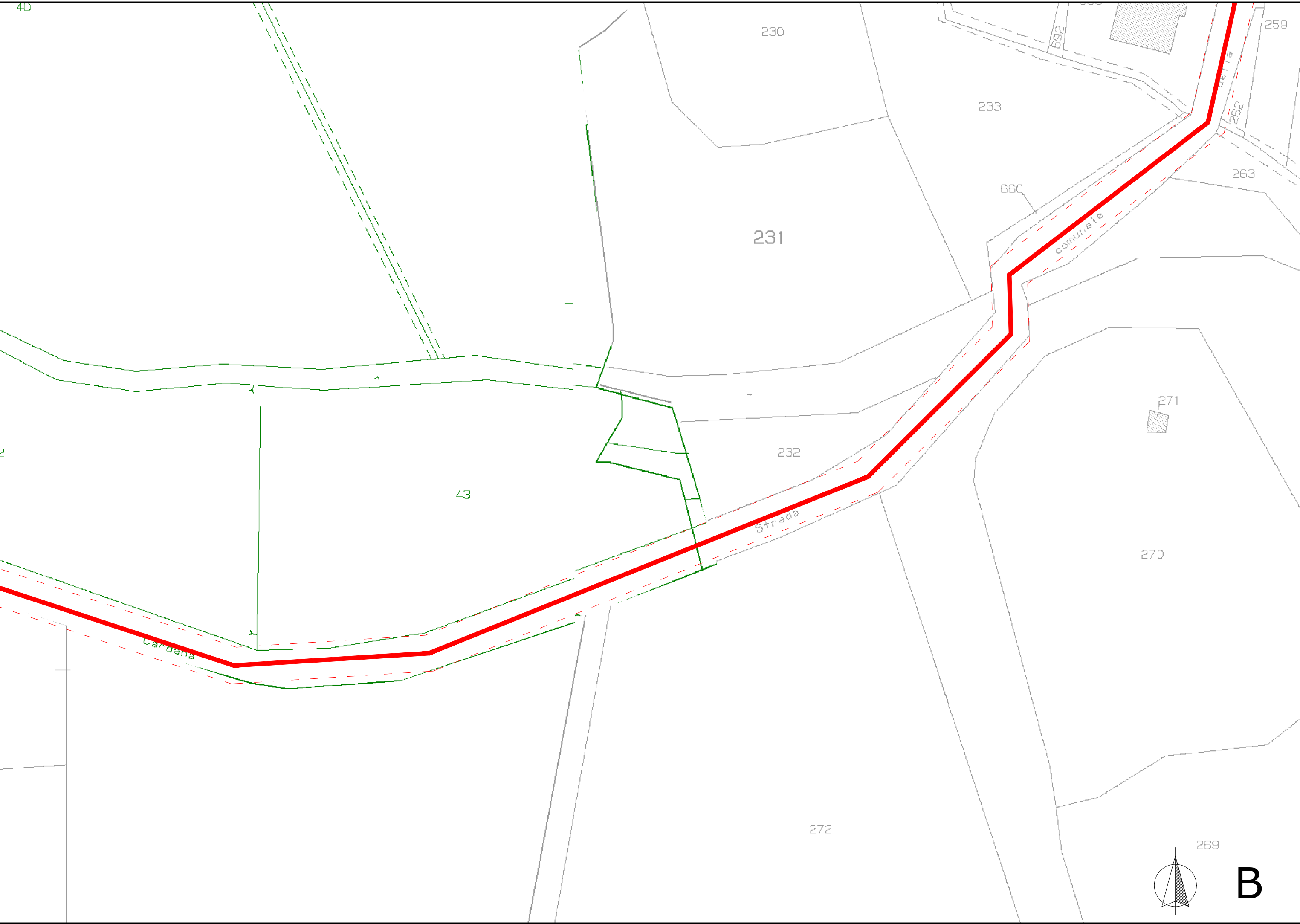

B

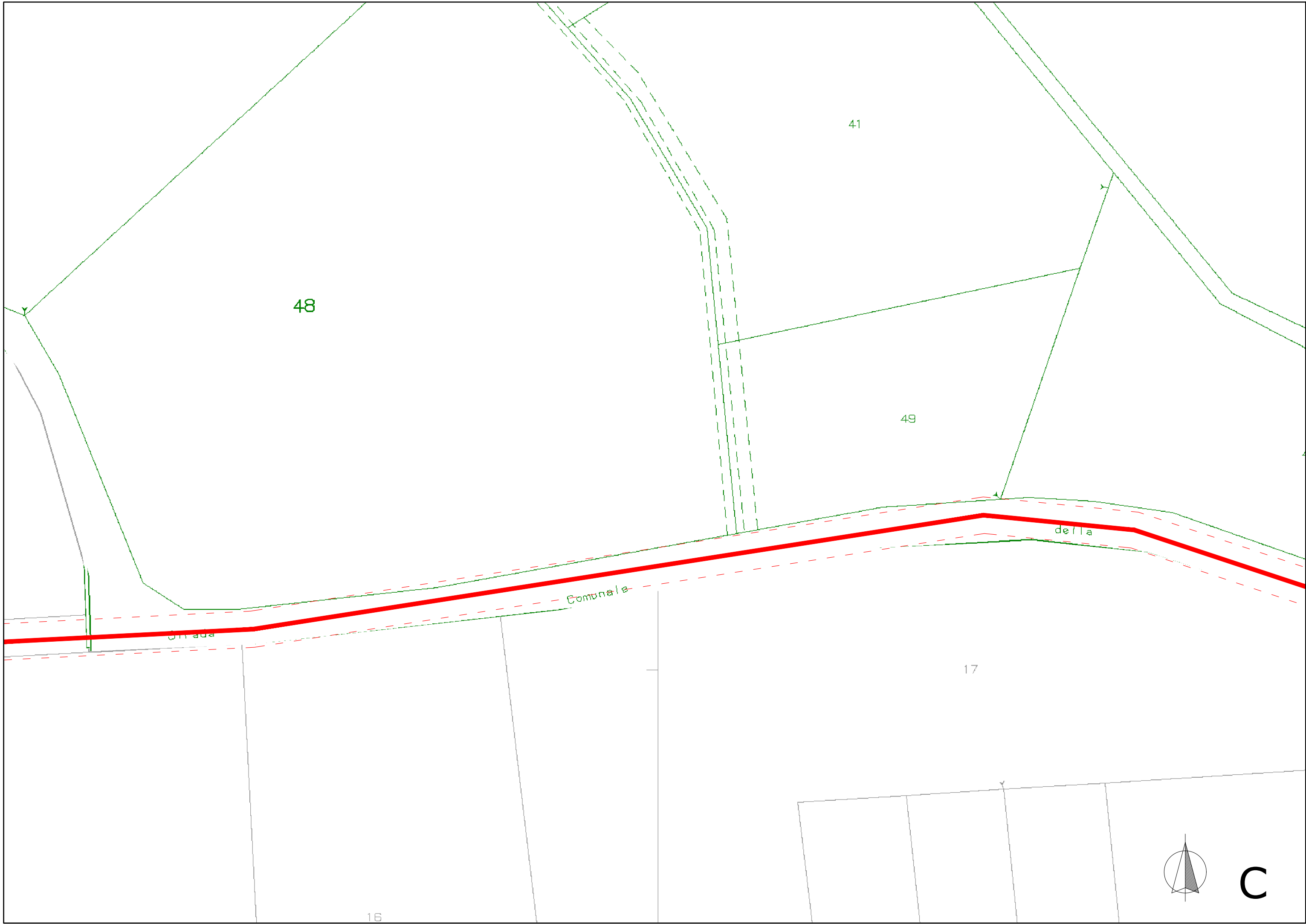

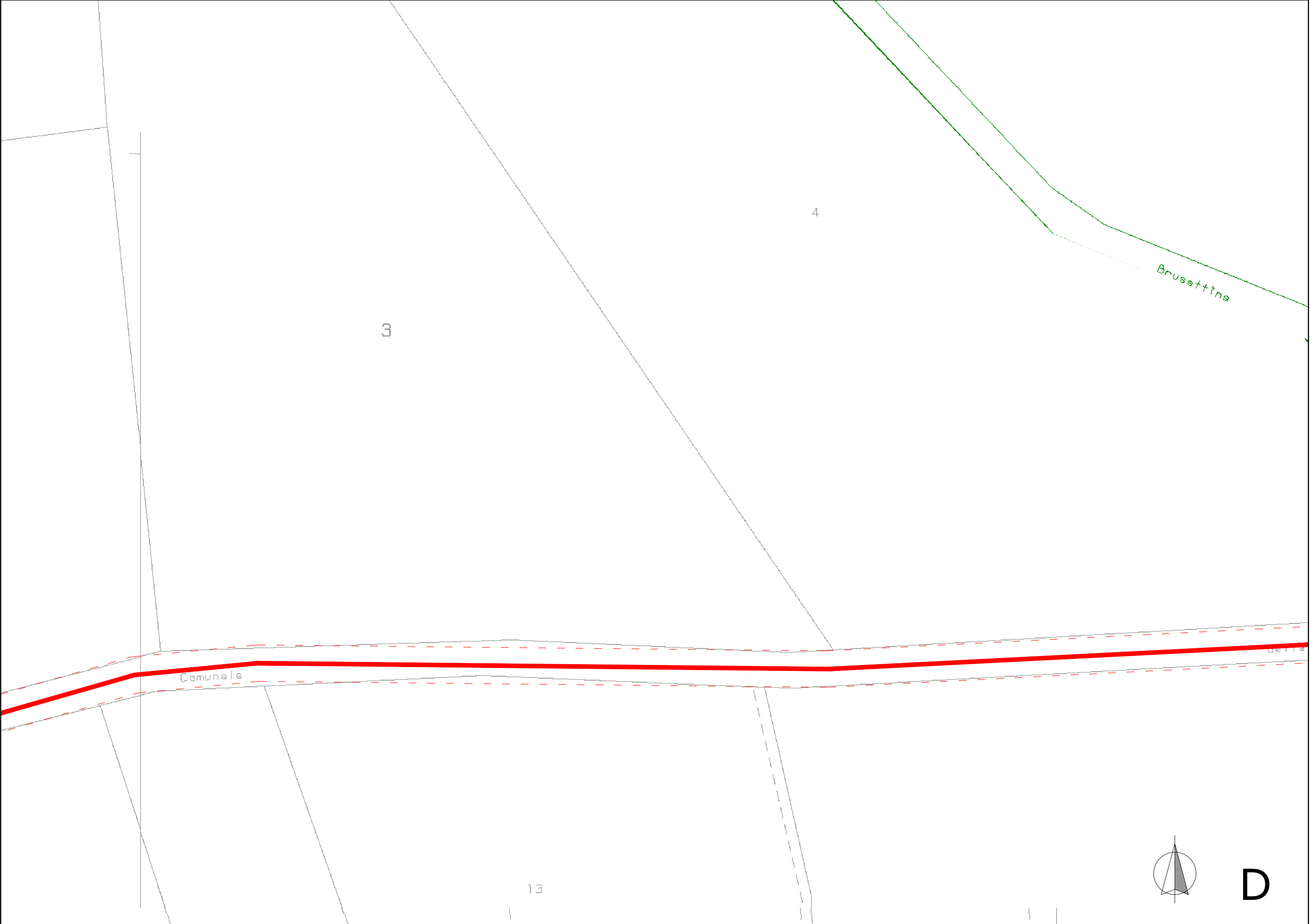

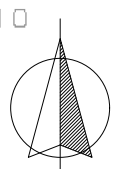
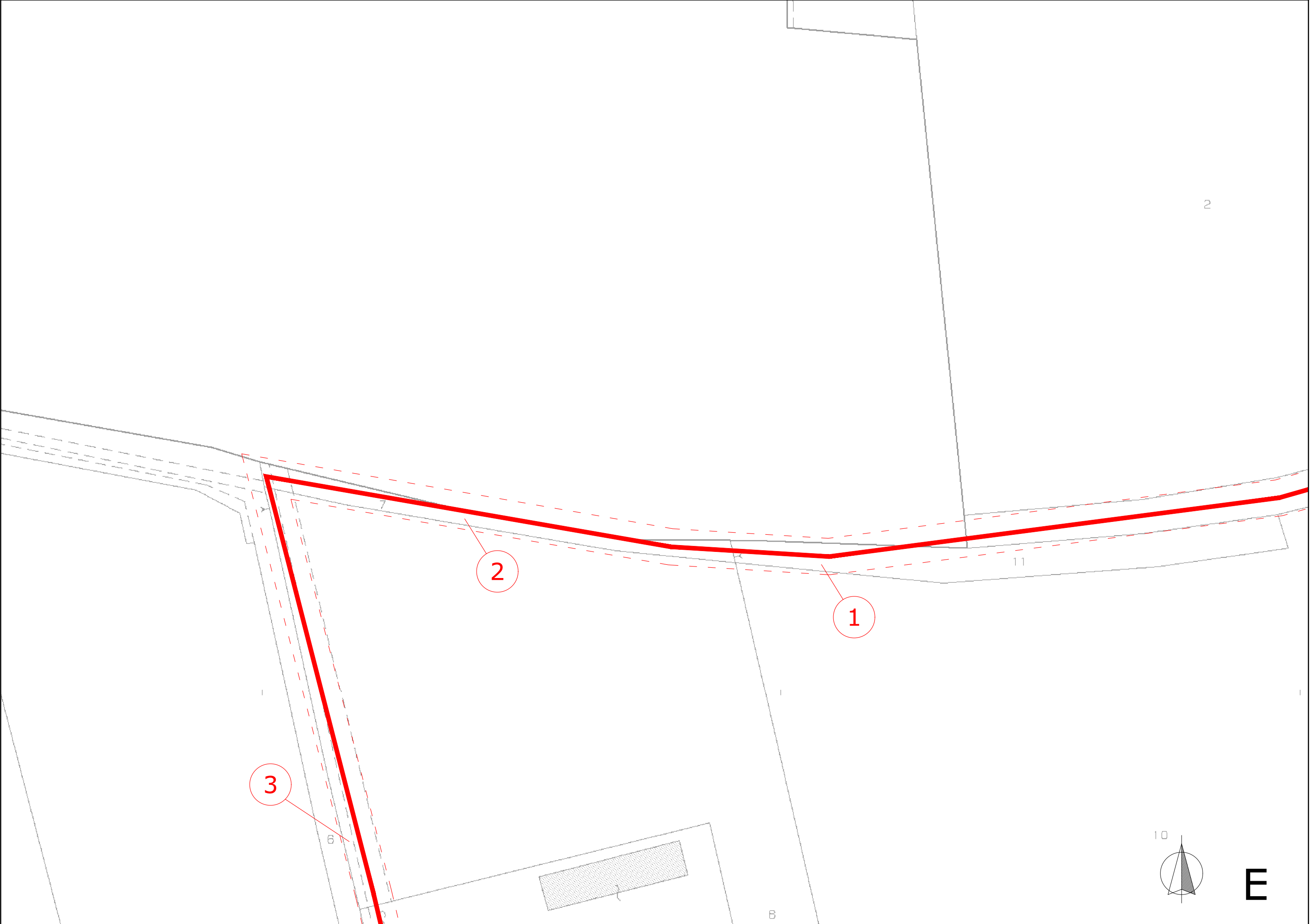

E

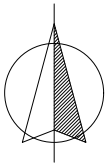

2

1

3

3

5

4

F

34

Cons

32



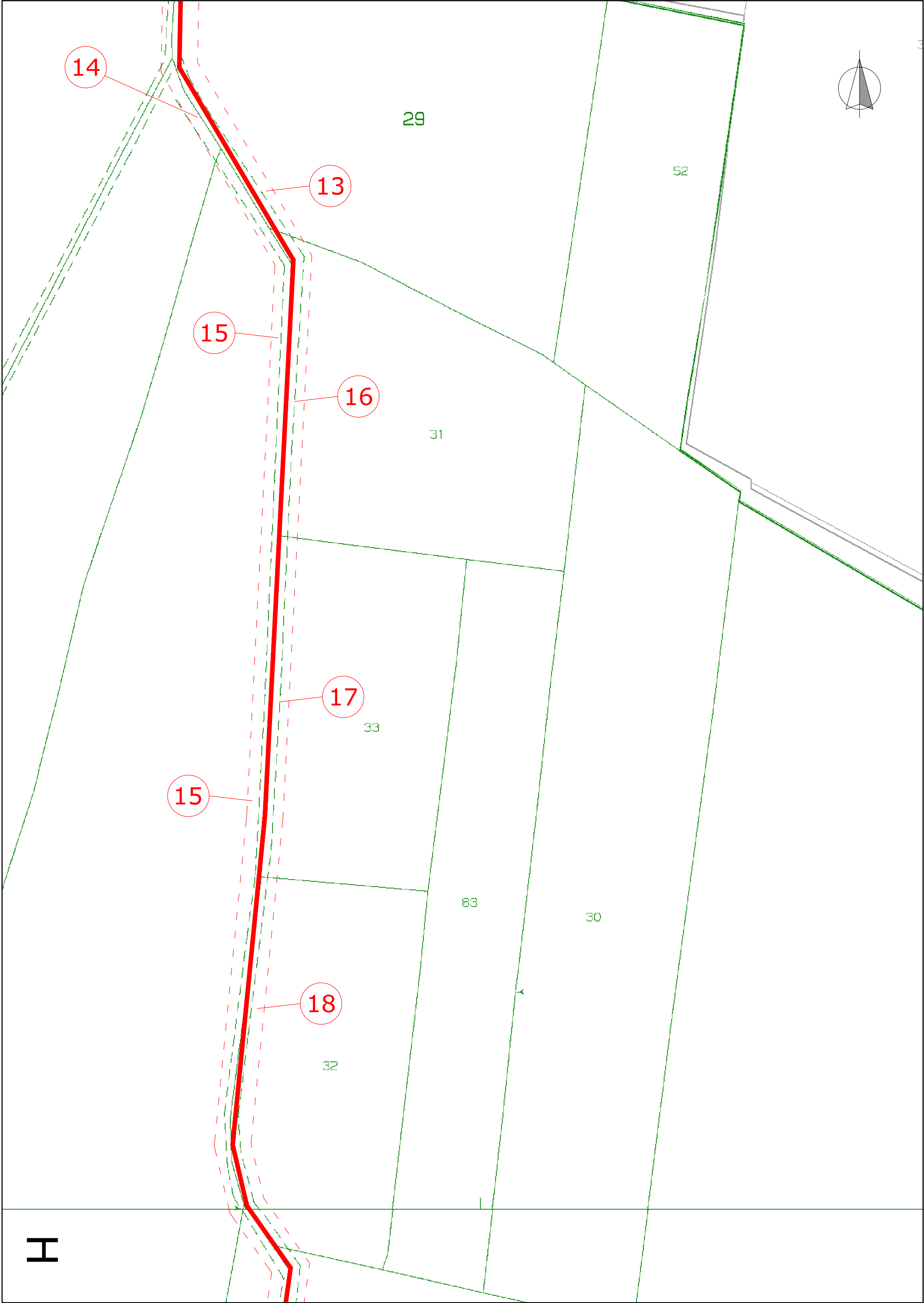

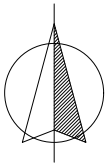

34

19

20

49

53

66

21

24

67

50

22

68

23

I

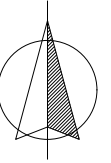

73

26

25

28

80

27

Granozzo



7

INTROSTA

STRA

18

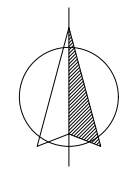

M



Strada

comunale

Granozzo

Nibbola

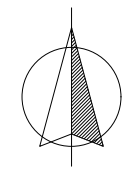

N

