

ESTRATTO PIANO TERRITORIALE PROVINCIALE

Scala 1 : 2.000

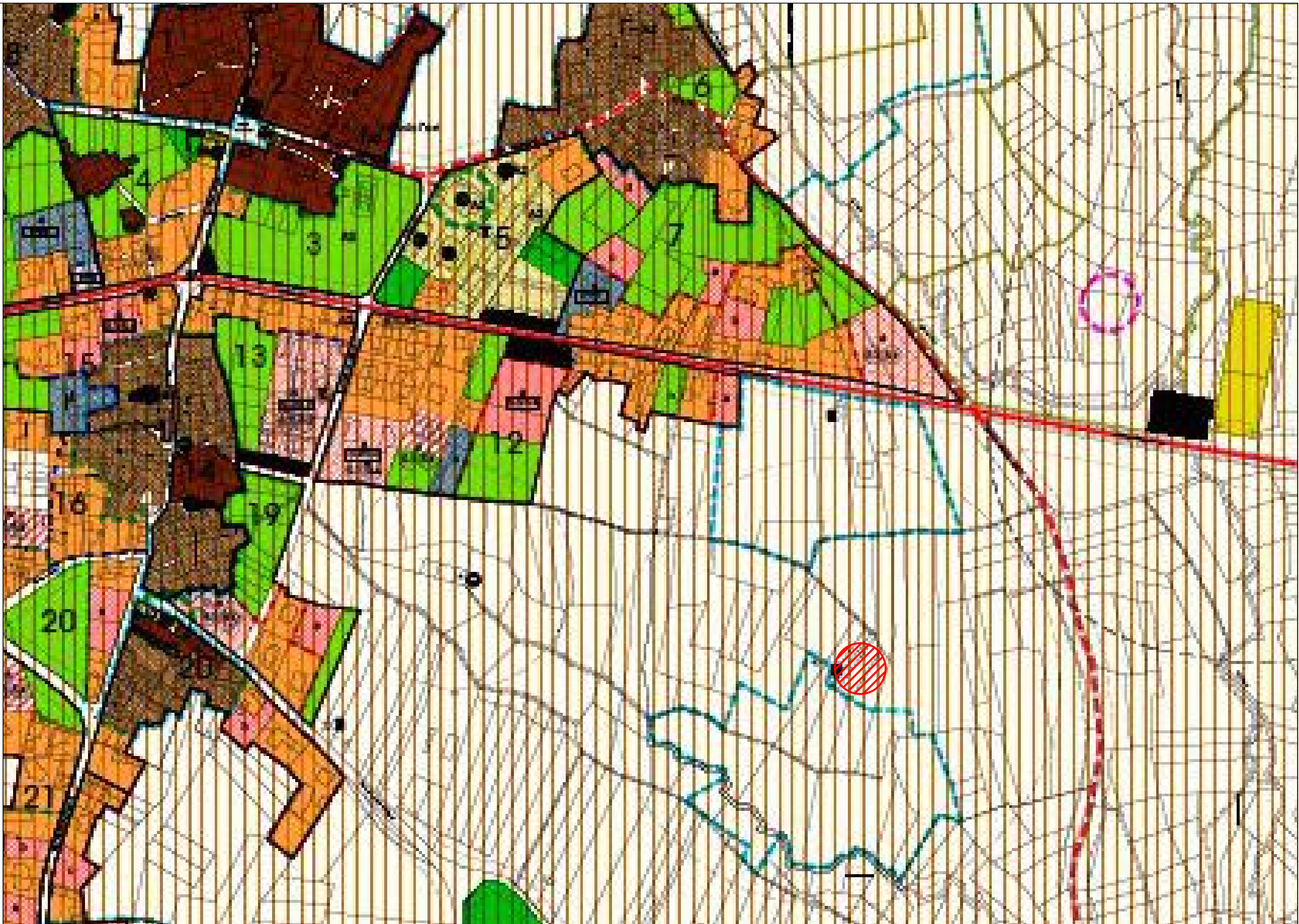
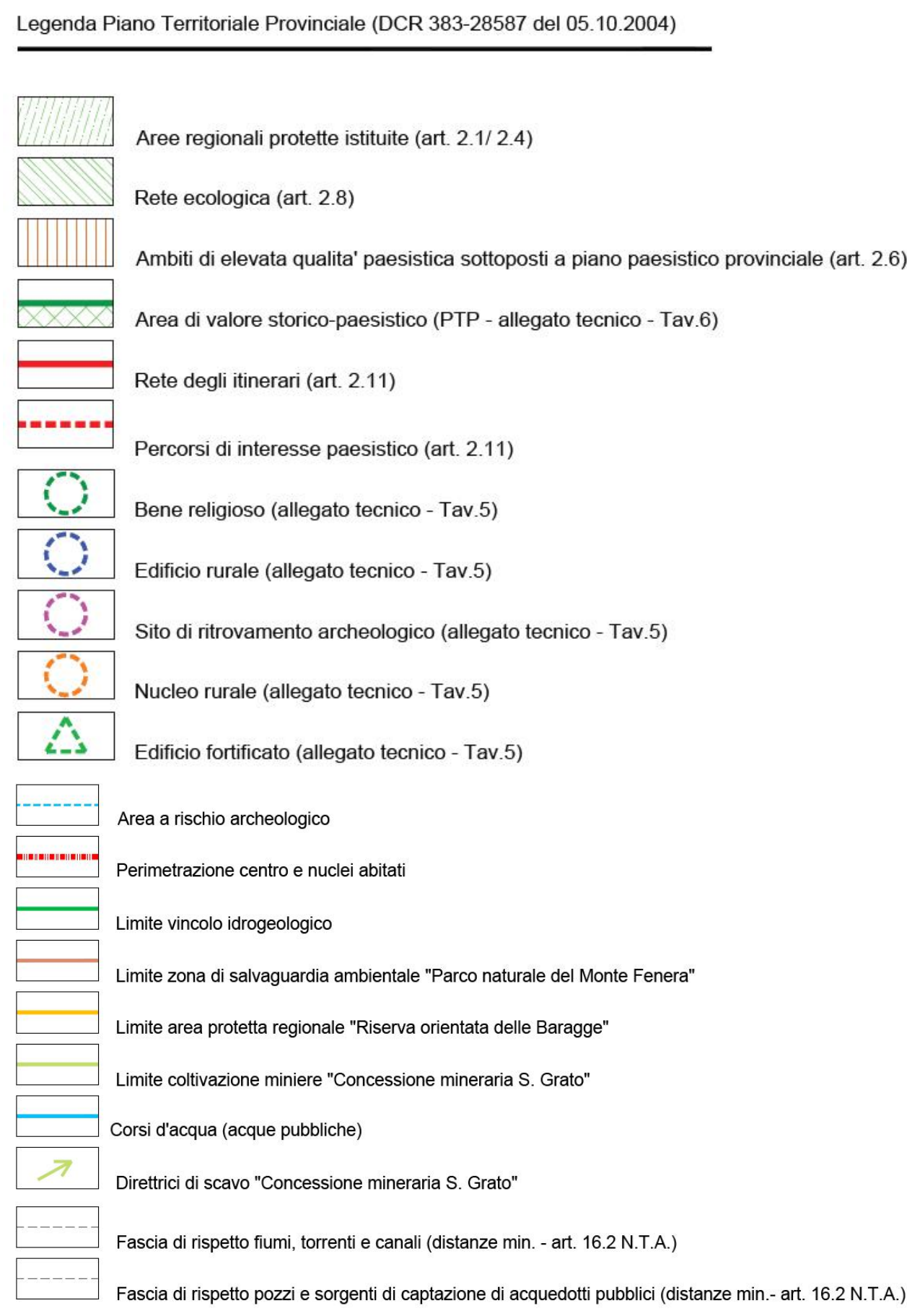

LEGENDA

Area di intervento

COMUNE DI CAVALLIRIO



Via Triggiani, 9 - 28100 NOVARA (NO)  
Tel. 0321 413111 - Fax. 0321 458729  
@mail: info@acquanovaravco.eu  
@pec: segreteria@pec.acquanovaravco.eu

TITOLO COMMESSA:

EMERGENZA IDRICA  
RITRIVELLAZIONE DEL POZZO CAVALLIRIO 1

OGGETTO:

C.T.R. - ORTOFOTO - CATASTALE

SCALA:

AVANZAMENTO PROGETTO:  
DEFINITIVO

Data Rev. N° 0:  
SETTEMBRE 2022

Rev. N°	Modifiche	Data
1	-	---
2	-	---
3	-	---
4	-	---

Rif. N° Commessa: Y21N - 10043198

Il Progettista  
Ing. Matteo Ferrero

Elaborato N°:  
1

CUP: D58B22001210001

RUP: Ing. Giuseppe Caranti

PROPRIETA' RISERVATA  
QUESTO DISEGNO NON PUO' ESSERE RIPRODOTTO NE' COMUNICATO A TERZI SENZA  
AUTORIZZAZIONE DI ACQUA NOVARA.VCO S.p.A.

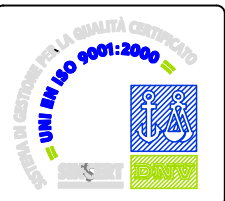

ESTRATTO C.T.R.

Scala 1 : 5.000

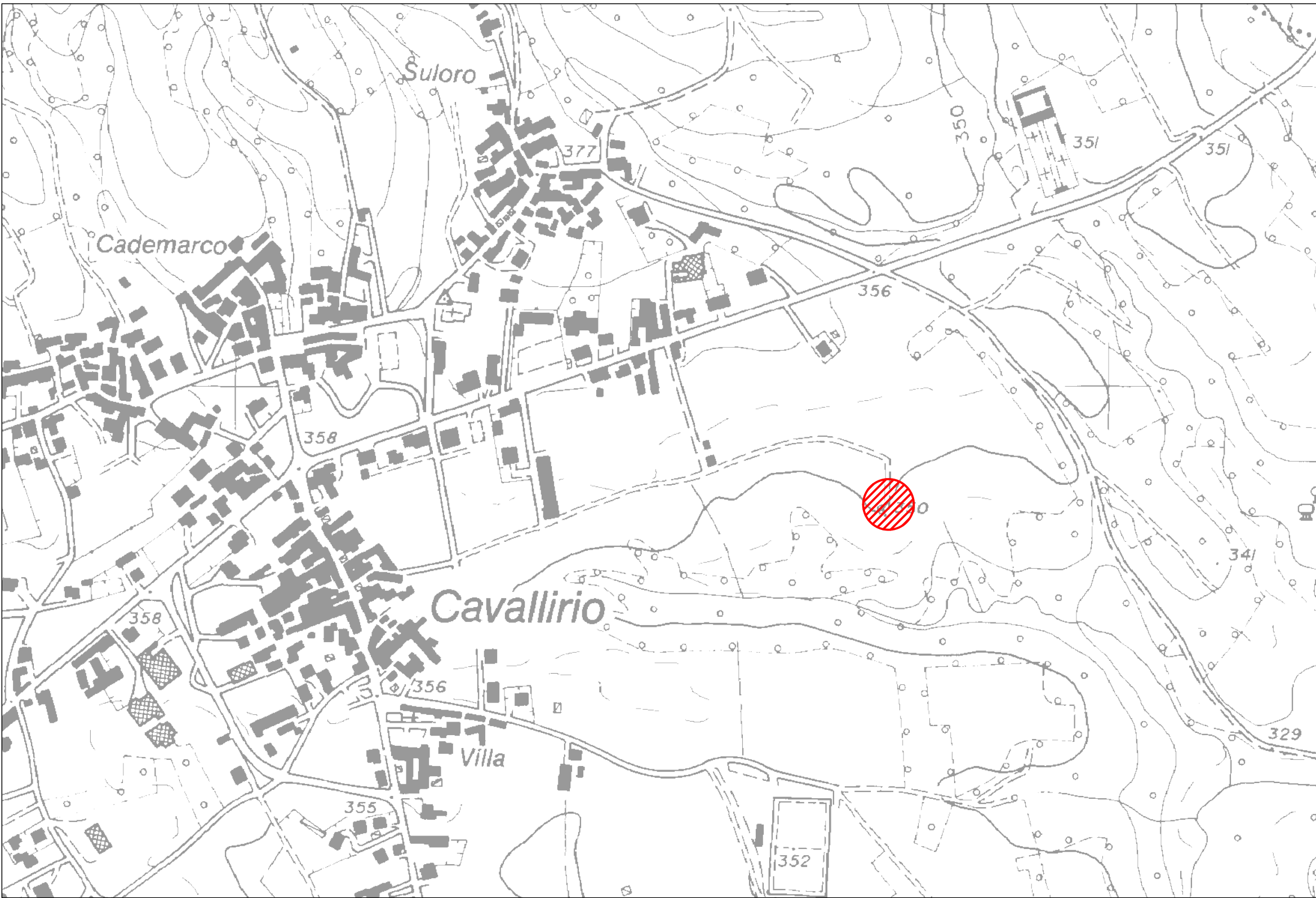

Sezione 094090 C.T.R.

LEGENDA

Area di intervento

ESTRATTO CATASTALE

Scala 1 : 1.000

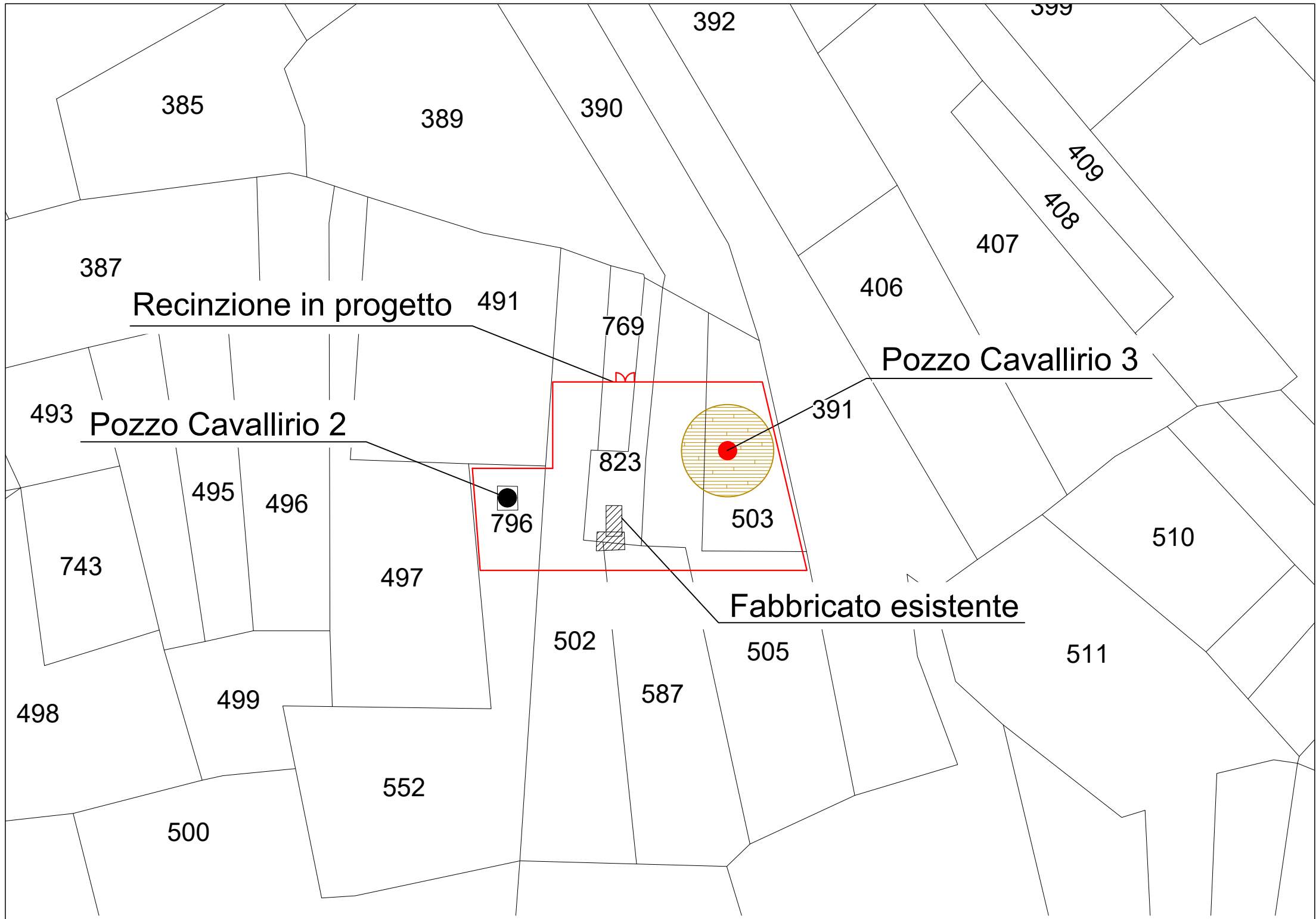

Comune di Cavallirio, Foglio 10

LEGENDA

Recinzione in progetto  
Punto di trivellazione pozzo Cavallirio 3  
Pozzo esistente

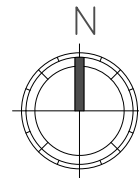

ORTOFOTO

Fuori Scala



LEGENDA

Area di intervento