idrablu IDRABLU S.p.a.

Idrablu S.p.a. Sede Legale Via Romita, 13 bis – 28845 Domodossola (VB)
cod. Fiscale e Iscrizione Registro Imprese V.C.O. n. 92001620035 – p. IVA 01424590030
Capitale Sociale Euro 372.600,00 interamente versato
Tel. 0324_242872 – Fax 0324.247728 – e-mail idrablu@gmail.com

REALIZZAZIONE COLLEGAMENTO ACQUEDOTTO DI VALLE ANTIGORIO E FORMAZZA AD ACQUEDOTTO DI DOMODOSSOLA

Progetto di fattibilità tecnica ed economica

- COMUNE DI CREVOLADOSSOLA
- COMUNE DI MONTECRESTESE
- COMUNE DI DOMODOSSOLA

TAVOLA: **E1**

Planimetria catastale

SCALA: 1:2000

DATA: FEBBRAIO 2018

REVISIONI:
N° 1
N° 2

IL TECNICO PROGETTISTA
Dott. Ing. VALTER ZANETTA
valter.zanetta@yahoo.it

IL RESPONSABILE

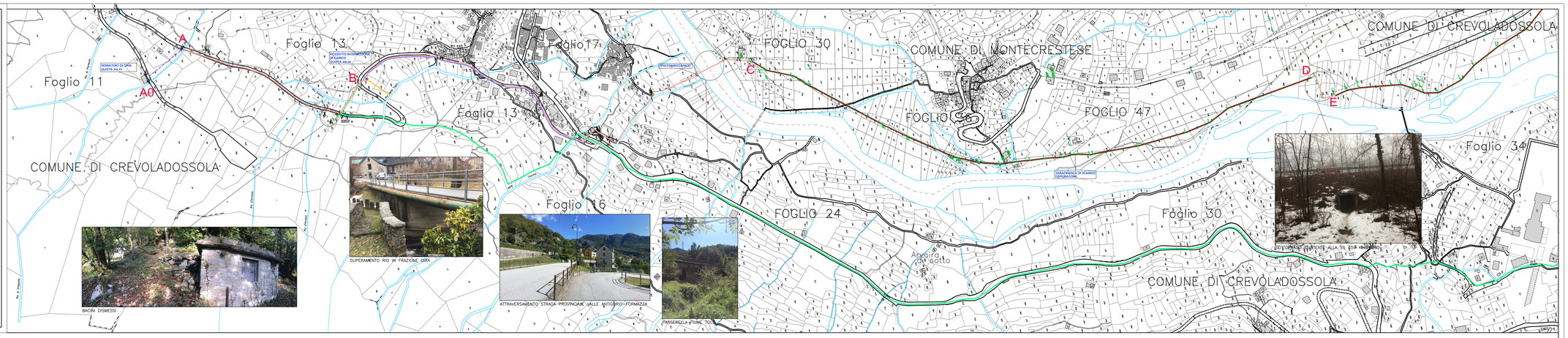

- TUBAZIONE ESISTENTE DI PARTENZA
- STRADA STERRATA
- TUBAZIONE IN ACCIAIO
- TUBAZIONE IN GHISA
- TUBAZIONE RECUPERO SURPLUS ACQUEDOTTO OIRA
- TUBAZIONE PRINCIPALE RIFACIMENTO PARZIALE ACQUEDOTTO
- TUBAZIONE DI SCARICO
- 1°TRACCIATO VALUTATO ED ESCLUSO